



PEMERINTAH PROVINSI SUMATERA BARAT  
**RS. JIWA PROF. HB. SAANIN PADANG**



Jl. Raya Ulu Gadut Padang, Telp. (0751) 72001, Fax. (0751) 71379  
Email : rsjhbsaanin@yahoo.co.id, Website : rsjhbsaanin.sumbarprov.go.id



*Buku Profil*

**RUMAH SAKIT KHUSUS JIWA KELAS A NON PENDIDIKAN**



### Makna Logo

1. Logo ini merupakan pengembangan dari logo trisula psikologi. Huruf ke 23 Yunani yaitu  $\Psi$  yang disebut Psi, didalam psikologi psi ini diartikan sebagai jiwa, yang juga merupakan huruf pertama dari kata "Psyche" (Yunani) yang berarti pikiran atau jiwa).
2. Arti dari Logoramanya (simbol trisula dan lingkaran) adalah lingkaran teratas adalah visi dari Rsj. Prof. HB. Saanin Padang yaitu "Pusat Unggulan Kesehatan Jiwa di Indonesia" dan trisula merupakan penopang dari visi tersebut, yang terdiri dari 3 misi Rsj. Prof. HB. Saanin Padang. Tonggak ditengah yang mengerucut keatas menandakan ketegasan dan kemandirian serta menandakan pelayanan yang Ramah Cepat, Tepat, dan Terbaik.
3. Lonjongan diantara tonggak yang menyerupai landuk merupakan identitas wilayah yakni Minangkabau.
4. Warna hijau dan biru yang merupakan warna lembut melambangkan harapan akan kesembuhan serta merupakan warna yang dekat dengan alam yang diidentikkan dengan warna untuk kesembuhan ketenangan ini didasarkan lingkungan di rumah sakit ini yang dominan berwarna hijau dan biru.
5. Tipografi Menggunakan **Arial Black** yang menyimbolkan kemandirian dan ketegasan.
6. Nama rumah sakit yang melengkung seperti tersenyum melambangkan mengutamakan pelayanan yang ramah dan menyenangkan serta akan menerima semua pasien dari kalangan mana pun.

# DAFTAR ISI

<b>Sambutan Direktur</b>	<b>1</b>
<b>Latar Belakang</b>	<b>2</b>
<b>Bagan Struktur Organisasi</b>	<b>4</b>
<b>Data Umum</b>	<b>6</b>
<b>Visi Dan Misi, Moto, Tujuan Dan Sasaran</b>	<b>7</b>
<b>Ketenagaan</b>	<b>8</b>
<b>Jenis Pelayanan</b>	<b>9</b>
<b>a. Jenis Pelayanan yang dilakukan</b>	<b>9</b>
<b>b. Jenis pelayanan yang tidak dilakukan</b>	<b>11</b>
<b>c. Pelayanan unggulan</b>	<b>11</b>
<b>Ruangan Model Praktek Keperawatan (MPKP)</b>	<b>12</b>
<b>Kegiatan Diklat</b>	<b>14</b>
<b>Tingkat Pemanfaatan Rumah Sakit</b>	<b>15</b>
<b>Pendapatan Retribusi Pelayanan Kesehatan</b>	<b>16</b>
<b>Masalah Kesehatan Jiwa di Indonesia</b>	<b>17</b>
<b>Sertifikat</b>	<b>18</b>

# *Sambutan Direktur*

Puji syukur kehadiran Allah SWT atas segala rahmat dan hidayahnya sehingga buku profil RSJ. HB. Saanin Padang dapat diselesaikan dengan baik, moto RSJ HB. Saanin Padang adalah "Mengutamakan Pelayanan Yang Ramah, Cepat, Tepat dan Terbaik" yang dilaksanakan oleh segenap Manajemen dan seluruh pegawai Rumah Sakit Jiwa Prof. HB. Saanin Padang dengan memberikan pelayanan sesuai standar, meningkatkan kompetensi dan Profesionalisme Sumber Daya Manusia, serta melakukan inovasi dan pengembangan pelayanan yang sesuai standar.

Semoga profil ini dapat menyajikan informasi yang dibutuhkan dan bermanfaat bagi kepentingan peningkatan kualitas pelayanan kesehatan khususnya kesehatan jiwa dan penanggulangan ketergantungan NAPZA. Kontribusi dan partisipasi dari semua pihak akan menjadi masukan yang berarti dalam rangka mencapai Visi dan Misi Rumah Sakit Jiwa Prof. HB. Saanin Padang.

Direktur

Wassalamu'alaikum Wr. Wb

dr. Lily Gracediani, M.Kes  
NIP. 19640728 199101 2 002

# Latar Belakang

**P**ada tahun 1932 di Padang terdapat dua tempat penampungan orang sakit jiwa. Lokasi pertama di belakang Rumah Sakit Tentara di Parak Pisang (sekarang Rumah Sakit Tentara dr. Reksodiwiryo) disebut *Doorganghuis vor Krankzinnigen* dan ini merupakan bagian dan *Militaire Hospital* dan lokasi kedua ditempat RSJ sekarang, di sebut sebagai Koloni Orang Sakit Djiwa (KOSD) Ulu Gadut.

Di Ulu Gadut ini orang sakit jiwa melakukan kegiatan pertanian (sawah, ladang dan perkebunan)

Pada zaman Revolusi 1945 terjadi pengungsian orang sakit jiwa secara keseluruhan dari Parak Pisang ke KOSD Ulu Gadut karena situasi semakin tidak aman.

Pada 21 Januari 1947, waktu agresi Belanda, terjadi lagi evakuasi / pengungsian, karena situasi tidak aman lagi dari Ulu Gadut pindah ke Sawahlunto, menumpang dan bergabung dengan RSU Sawah Lunto (Pimpinan RSU waktu itu dr. H. Hasan Basri Sa'anin Dt.Tan Pariaman) kemudian bernama Rumah Perawatan Sakit Jiwa.

Pada tahun 1954 dilakukan pembangunan kembali serta pemugaran bangsal - bangsal di ulu gadut dan pasien dikembalikan secara bertahap, dan KOSD diubah namanya menjadi Rumah Sakit Jiwa Ulu Gadut.

Pada tahun 2010 terjadi perubahan SOTK berdasarkan Perda No. 7 tahun 2010 tentang SOTK RS. Jiwa Prof. HB. Saanin Padang dan Pergub No. 6 Tahun 2011 tentang tupoksi RS Jiwa Prof. HB. Saanin Padang. Selanjutnya berdasarkan Keputusan Gubernur Sumbar Nomor : 440-538.2011 RS. Jiwa Prof. HB. Saanin Padang berubah status menjadi PPK BLUD Provinsi Sumatera Barat secara penuh



# Latar Belakang

Adapun prestasi yang telah diraih oleh RS. Jiwa Prof. HB. Saanin Padang khususnya Akreditasi oleh KARS Kementerian Kesehatan RI sebagai Berikut :

1. Tahun 2003, lulus Akreditasi Tingkat Dasar 5 Jenis Pelayanan.
2. Tahun 2008, lulus Akreditasi Tingkat Lanjut 8 Jenis Pelayanan.
3. Tahun 2011, lulus Akreditasi Penuh dengan 12 jenis Pelayanan.
4. Tahun 2012, lulus Akreditasi Tingkat Lengkap dengan 16 Jenis Pelayanan.
5. Tahun 2012 sampai dengan sekarang, Sertifikat ISO Quality Management System 9001 : 2008.
6. Tahun 2012, Nominasi Citra Pelayanan Prima.
7. Tahun 2014, Penilaian Kinerja oleh BPKP dengan nilai A.
8. Tahun 2011 - 2015, Indeks Kepuasan Masyarakat (IKM) dengan kategori baik
9. Tahun 2015, Penetapan Rumah Sakit Khusus Jiwa Kelas A sesuai dengan SK Menkes RI Nomor : HK 02.03 / I / 1247 / 2015
10. Tahun 2015, Penilaian Kinerja LAKIP dengan nilai B.
11. Tahun 2015, Penetapan RS. Jiwa Prof. HB. Saanin sebagai Unit Kerja yang berintegritas menuju WBK & WBBM sesuai SK Gubernur Sumbar Nomor : 700 - 250 - 2015

# Bagan Struktur Organisasi

RS. JIWA PROF. HB. SAANIN PADANG

(Perda Prov. Sumber Nomor 7 Tahun 2010 Tanggal 25 Mei 2010)





**Pimpinan Rumah Sakit Jiwa Prof. Dr. HB. Saanin Padang adalah sebagai berikut :**

- |                           |   |   |
|---------------------------|---|---|
| 1. Tahun 1937 - 1942      | : | dr. Sjoffjan Rassad                       |
| 2. Tahun 1942 - 1946      | : | dr. Moezbar                               |
| 3. Tahun 1946 - 1950      | : | dr. Jazir Dt. Mudo                        |
| 4. Tahun 1950 - 1956      | : | dr. H. HB. Sa'anin Dt. Tan Pariaman       |
| 5. Tahun 1956 - 1958      | : | dr. Med. J. Metz                          |
| 6. Tahun 1958 - 1961      | : | dr. Jazir Dt. Mudo                        |
| 7. Tahun 1961 - 1964      | : | dr. Tjio Wie Tek (dr. Hadi Tjandrawinata) |
| 8. Tahun 1964 - 1970      | : | dr. Tjoe Kian Ham (P. Hamdani)            |
| 9. Tahun 1970 - 1972      | : | dr. Pamusuk Harahap, Sp.KJ                |
| 10. Tahun 1972 - 1976     | : | dr. Darmuis, Sp.KJ                        |
| 11. Tahun 1976 - 1981     | : | dr. Pamusuk Harahap, Sp.KJ                |
| 12. Tahun 1981 - 1992     | : | dr. Darmuis, Sp.KJ                        |
| 13. Tahun 1992 - 2000     | : | dr. H. Nazif Manaf, Sp.KJ                 |
| 14. Tahun 2000 - 2007     | : | dr. H. Heryezi Tahir, Sp.KJ               |
| 15. Tahun 2007 - 2015     | : | dr. Kurniawan Sedjahtera, Sp.KJ           |
| 16. Tahun 2015 - Sekarang | : | dr. Lily Gracediani, M.Kes                |



# Data Umum



## KEADAAN RUMAH SAKIT JiWA

1. Nama Rumah Sakit	: RS. Jiwa Prof. HB. Saanin Padang
2. Alamat	: Jl. Raya Ulu Gadut
3. Kecamatan	: Pauh
4. Kelurahan	: Limau Manis Selatan
5. Kota	: Padang
6. Provinsi	: Sumatera Barat
7. Telepon	: (0751) 72001, IGD (0751) 71378
Faximile	: (0751) 71379
E-Mail	: rsjhbsaanin@yahoo.co.id
Telp/SMS Pengaduan Masy.	: 085101888771 / 085101888772
Website	: rsjhbsaanin.sumbarprov.go.id
8. Jumlah tempat tidur	: 314 TT
9. Luas Tanah	: 93.609 M2
10. Luas Bangunan	: 16.577,8 M2
11. Nama Direktur	: dr. Lily Gracediani, M.Kes
12. Pemilik	: Pemerintah Daerah Provinsi Sumatera Barat
13. Kelas	: RS. KHUSUS JiWA " A " NON PENDIDIKAN
14. Area Parkir	: 1.742,5 M2
15. Taman	: 3.227 M2
16. Fasilitas Air	: Sumur Artesis dan PDAM
17. Fasilitas Listrik	: PLN
18. Pengolahan Limbah	: IPAL 1 UNIT
19. Izin Operasional RS	: KEP. MENKES RI TGL. 15 MEI 2015, NO.HK.02.03/1/1247/2015



# Data Umum



## KEADAAN RUMAH SAKIT JIWA

1. Nama Rumah Sakit	: RS. Jiwa Prof. HB. Saanin Padang
2. Alamat	: Jl. Raya Ulu Gadut
3. Kecamatan	: Pauh
4. Kelurahan	: Limau Manis Selatan
5. Kota	: Padang
6. Provinsi	: Sumatera Barat
7. Telepon	: (0751) 72001, IGD (0751) 71378
Faximile	: (0751) 71379
E-Mail	: rsjhbsaanin@yahoo.co.id
Telp/SMS Pengaduan Masy.	: 085101888771 / 085101888772
Website	: rsjhbsaanin.sumbarprov.go.id
8. Jumlah Tempat Tidur	: 314 TT
9. Luas Tanah	: 93.609 M2
10. Luas Bangunan	: 16.677,8 M2
11. Nama Direktur	: dr. Lily Gracediani, M.Kes
12. Pemilik	: Pemerintah Daerah Provinsi Sumatera Barat
13. Kelas	: RS. KHUSUS JIWA " A " NON PENDIDIKAN
14. Area Parkir	: 1.742,5 M2
15. Taman	: 3.227 M2
16. Fasilitas Air	: Sumur Artesis dan PDAM
17. Fasilitas Listrik	: PLN
18. Pengolahan Limbah	: IPAL 1 UNIT
19. Izin Operasional RS	: KEP. MENKES RI TGL 15 MEI 2015, NO.HK.02.03/1/1247/2015



# *Visi dan Misi, Motto, Tujuan dan Sasaran*

RS. Jiwa. Prof. HB. Saanin Padang

## **VISI :**

" Pusat Unggulan Kesehatan Jiwa di Indonesia "

## **MISI :**

" Memberikan Pelayanan Kesehatan Jiwa "

" Melaksanakan Pelayanan Kesehatan Umum yang Menunjang Kesehatan Jiwa Prima "

" Meningkatkan Kemandirian Rumah Sakit "

## **MOTTO :**

" Mengutamakan Pelayanan yang Ramah, Cepat, Tepat dan Terbaik "

## **TUJUAN**

Mewujudkan derajat kesehatan jiwa yang setinggi - tingginya Bagi semua lapisan masyarakat, baik kaya maupun miskin serta Status sosial lainnya melalui pendekatan pemeliharaan Kesehatan (promotif), pencegahan penyakit (preventif), Penyembuhan penyakit (kuratif) dan pemulihan kesehatan (rehabilitatif) yang dilaksanakan secara menyeluruh sesuai dengan peraturan perundang - undangan serta tuntutan Spritual yang ada pada tatanan sosial dengan tidak memandang Agama, golongan dan kedudukan.

## **SASARAN**

1. Meningkatkan pendidikan staf dan tersusunnya struktur organisasi dan staffing yang sesuai dengan ketentuan organisasi.
2. Kunjungan pasien jiwa dan pasien umum rawat Jalan serta rawat inap meningkat
3. Kapasitas rawat jalan dan rawat inap meningkat
4. Tercapainya kinerja keuangan yang sehat dan tercapainya tingkat likuiditas rumah sakit dan struktur permodalan yang kuat
5. Tersediannya gedung, pelayanan kesehatan Umum dan peralatannya sejalan dengan jadwal pengembangan pelayanan rumah sakit
6. Tersediannya gedung dan peralatan pengembangan pelayanan Kesehatan Jiwa Sejalan Dengan Jadwal pengembangan Pelayanan

# Ketenagaan

Dokter Spesialis Jiwa	Perawat gigi
Dokter Spesialis Syaraf (neurologi)	Fisioterapis
Dokter Sub Spesialis Jiwa Anak	Terapis Wicara
Dokter Spesialis Penyakit Dalam	Terapis Okupasi
Dokter Spesialis Anak	Sanitarian
Dokter Spesialis Radiologi	Analisis kesehatan
Dokter Spesialis Rehabilitasi Medik	Radiografer
Dokter Patologi Klinik	Rekam medis
Dokter Umum	Teknis elektromedis
Dokter Gigi	Pekerja sosial
Psikolog Klinis	Nutrisionis
Apoteker	Tenaga Kesehatan Lainnya
Spesialis Keperawatan Jiwa	Tenaga Administrasi
Perawat	



# Jenis Pelayanan

RS. Jiwa. Prof. HB. Saanin Padang

## JENIS PELAYANAN YANG DILAKUKAN

SK Direktur Nu 800/161-KP/I-2016

### I. PELAYANAN RAWAT JALAN

- ➔ Pelayanan Kesehatan Jiwa dewasa & lanjut usia
- ➔ Pelayanan Kesehatan Jiwa Anak & Remaja
  - Poli One Stop Service ( OSS ) Psikiatri Anak
  - Poli Jiwa Anak
- ➔ Pelayanan Neurologi
- ➔ Pelayanan Penyakit Anak
- ➔ Pelayanan Penyakit Dalam
- ➔ Pelayanan NAPZA (IPWL)
- ➔ Pelayanan Psikologi (Anak dan Remaja)
  - MMPI
  - Konseling
  - Test IQ, Minat Bakat, dll
- ➔ Pelayanan Rehabilitasi Medis
  - Pelayanan Fisioterapi
  - Pelayanan Terapi Okupasi
  - Pelayanan Terapi Wicara
- ➔ Pelayanan Kesehatan Gigi
- ➔ Pelayanan VCT (HIV - AIDS)



### II. PELAYANAN RAWAT INAP

#### a. Rawat Inap Jiwa Dewasa & Lanjut Usia

- ➔ Wisma Angrek : Kelas Utama & VIP
- ➔ Wisma Flamboyan : Kelas I & II
- ➔ Wisma Cendrawasih : Kelas II
- ➔ Wisma Gelatik / UPIP : Kelas II
- ➔ Puri Melati : Kelas III
- ➔ Wisma Merpati : Kelas III
- ➔ Wisma Nuri : Kelas III
- ➔ Puri Dahlia : Kelas III
- ➔ Wisma Teratai : Non Kelas



#### b. Rawat Inap Jiwa Anak & Dewasa

- ➔ Bangsal Anak & Dewasa : Kelas I, II & III

#### c. Rawat Inap Napza

- ➔ Pavillium Rambun Pamenan : Kelas I
- ➔ Pavillium Lindung Bulan : Kelas I



# Jenis Pelayanan

RS. JIWA. PROF. HB. SAANIN PADANG

## III. PELAYANAN GAWAT DARURAT

- ➔ Pelayanan kegawatdaruratan jiwa
- ➔ Pelayanan kegawatdaruratan umum

## IV. PELAYANAN REHABILITASI MENTAL

- ➔ Terapi kerja
- ➔ Terapi kelompok
- ➔ Terapi rohani
- ➔ Terapi olahraga

## V. PELAYANAN PENUNJANG

- ➔ Pelayanan laboratorium
- ➔ Pelayanan radiologi
- ➔ Pelayanan farmasi
- ➔ Pelayanan gizi klinis
- ➔ Pelayanan ambulance
- ➔ Pelayanan kesehatan jiwa masyarakat (preventif & promotif)



# Jenis Pelayanan

RS. JIWA. PROF. HB. SAANIN PADANG

## JENIS PELAYANAN YANG TIDAK DILAKUKAN

SK Direktur No. B00/312-KP/2016

- ➔ Pelayanan Bedah dan Anastesi
- ➔ Pelayanan Darah dan Produk Darah
- ➔ Pelayanan Penyakit Menular
- ➔ Pelayanan Obstetri Neonatal Emergency Komprehensif (PONEK)

## PELAYANAN UNGGULAN

### I. PELAYANAN ANAK

- ➔ Test IQ, Bakat, Minat, Kepribadian Dll
- ➔ Pelayanan One Stop Service ( OSS ) Psikiatri, Dilayani Oleh :
  - Psikiater Sub Anak
  - Psikiater
  - Dokter Umum
  - Psikolog Klinis
  - Fisioterapi
  - Terapis Wicara
  - Terapis Okupasi
- ➔ Gangguan Belajar
- ➔ Pelayanan Autisme
- ➔ Retardasi Mental
- ➔ Konseling Rumah Tangga, Pekerjaan, Sekolah, Dll
- ➔ Rawat Inap Anak & Remaja

### II. PELAYANAN NAPZA

#### A. Rehabilitasi Rawat Inap

- ➔ Ruang Detoksifikasi
- ➔ Ruang Rawat Inap ( Pav. Rambun Pamenan & Pav. Lindung Bulan )
- ➔ Buka 24 Jam
- ➔ Akses Gedung Terpisah dengan Pelayanan Pasien Jiwa
- ➔ Dilayani oleh Petugas yang Terlatih

#### B. Rehabilitasi Rawat Jalan

- ➔ Institusi Penerima Wajib Laport (IPWL) Bekerjasama dengan BNN, BNP, BNK & LSM

## Ruangan Model Praktek Keperawatan Profesional (MPKP) di Unit Rawat Inap

SK DIREKTUR NOMOR : 368/1655-KP/XI-2016, TANGGAL 01 DESEMBER 2016



### **WISMA FLAMBOYAN (MPKP PROFESIONAL 1)**

Ruangan Perawatan Kelas I  
Kapasitas tempat tidur : 35 TT  
Dilaksanakan manajemen MPKP mulai Maret 2008



### **WISMA ANGGREK (MPKP PEMULA)**

Ruangan Perawatan Kelas Utama dan VIP  
Kapasitas tempat tidur : 14 TT  
Dilaksanakan manajemen MPKP mulai Juni 2008



### **WISMA CENDRAWASIH (MPKP PEMULA)**

Ruangan Perawatan Kelas I  
Kapasitas tempat tidur : 40 TT  
Dilaksanakan manajemen MPKP mulai Juni 2008



### **WISMA NURI (MPKP PEMULA)**

Ruangan Perawatan Kelas II  
Kapasitas tempat tidur : 45 TT



## Ruangan Model Praktek Keperawatan Profesional (MPKP) di Unit Rawat Inap

SK. DIREKTUR NOMOR : 800/1055-KP/KI-2016, TANGGAL 01 DESEMBER 2016



### **WISMA DAHLIA (MPKP TRANSISI)**

Ruangan Perawatan Kelas III  
Kapasitas tempat tidur : 20 TT



### **WISMA TERATAI (MPKP PEMULA)**

Ruangan Perawatan Non Kelas  
Kapasitas tempat tidur : 12 TT



### **WISMA GELATIK / UPIP (MPKP PROFESIONAL I)**

Ruangan Perawatan Kelas II  
Kapasitas tempat tidur : 30 TT



### **WISMA MERPATI (MPKP TRANSISI)**

Ruangan Perawatan Kelas III  
Kapasitas tempat tidur : 45 TT



### **PURI MELATI (MPKP PEMULA)**

Ruangan Perawatan Kelas III  
Kapasitas tempat tidur : 40 TT



### **RAWAT INAP ANAK DAN REMAJA (MPKP PEMULA)**

Ruangan Perawatan Kelas I, II, dan III  
Kapasitas tempat tidur : 13 TT

# Kegiatan Diklat

## PENELITIAN & PENGEMBANGAN SDM

1. Survei Kepuasan Masyarakat Internal



2. Survei Kepuasan Masyarakat Eksternal (BKM)



3. Serah terima mahasiswa dan seminar



4. Uji Praktek dan Klinik



## PELATIHAN SDM

1. BHD bekerjasama dengan Yayasan Tanggap Darurat Bencana untuk semua pegawai tahun 2015
2. ISO bekerjasama dengan TUJ Rheinland
3. Foto Pelatihan Komunikasi Efektif Tahun 2015 dan 2016
4. Foto Pelatihan Pasien Safety dan Manajemen Risiko Klinik Tahun 2016
5. Foto Pelatihan Triase tahun 2016
6. Foto Pelatihan Transfer Pasien tahun 2016
7. Foto Sosialisasi Pengadaan Barang dan Jasa Tahun 2016
8. Foto Rekrut
9. Foto Lahir
10. Foto Hospital By Law
11. Foto Pelatihan APAR
12. Foto Pelatihan Advance Coding Diagnosis
13. Foto Pelatihan Assessment Risiko Fasilitas RS
14. Foto Pelatihan Pulpa, Validasi Data Mutu RS
15. Foto Survey Kepuasan Pelanggan Internal (Kepuasan SDM)

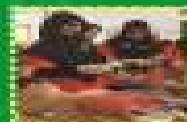

# PENGEMBANGAN SDM RS Jiwa Prof HB Saanin Padang TAHUN 2015



## INHOUSE TRAINING TAHUN 2015

NO	Nama Pelatihan	Jumlah peserta	Narasumber	Jam pelajaran
1	Pelatihan Keselamatan PASIEN & Manajemen Resiko Klinis	40 orang	IMRK ( Institut Manajemen Resiko Klinis )	16 jam
2	Pelatihan BHD	371 orang	Yayasan Tanggap Darurat Bencana Indonesia	16 jam
3	Pelatihan Pengumpulan Data, Analisa, dan Validasi Data	40 orang	IMRK ( Institut Manajemen Resiko Klinis )	16 jam
4	Pelatihan Assesmen Resiko Dalam Pengelolaan Fasilitas RS	40 orang	IMRK ( Institut Manajemen Resiko Klinis )	16 jam

# PENGEMBANGAN SDM RS Jiwa Prof HB Saanin Padang TAHUN 2016



## INHOUSE TRAINING

NO	Nama Pelatihan	Jumlah peserta	Narasumber	Jam pelajaran
1	Pelatihan Komunikasi efektif	80 orang	Dr Hervita, SPKJ Prof. Budiana Keliat	16 jam
2	Pelatihan Pasien Safety	40 orang	KARS ( dr Adib Yahya & Tim	16 jam
3	Pelatihan PPI	40 orang	PERSI Jakarta ( Costy Pandjaitan & TIM)	16 jam
4	Pelatihan BTCLS	40 orang	Gadar Medik Indonesia	60 jam

# PENGEMBANGAN SDM RS JIWA PROF HB SAANIN PADANG tahun 2016



NO	Nama Pelatihan	Jumlah peserta	Narasumber	Jam pelajaran
5	Pelatihan Transfer Pasien	40 orang	Yayasan Tanggap Darurat Bencana Indonesia	10 jam
6	Pelatihan Triase	40 orang	Yayasan Tanggap Darurat Bencana Indonesia	10 jam
7	BHD/ Basic Life Support	40 orang	Yayasan Tanggap Darurat Bencana Indonesia	10 jam
8	Pelatihan Pemadaman Kebakaran	40 orang	BPBD	6 jam

## **PELATIHAN EXTERNAL**

**Pelatihan Dalam provinsi 30 orang**

**Pelatihan Luar Provinsi 34 orang**

**( PMKP, Pasien Safety, Case Manajer, IPCN PPI, ACLS , MFK dll)**

## Tingkat Pemanfaatan Rumah Sakit

INDIKATOR	TAHUN				
	2011	2012	2013	2014	2015
BOR	80.12 %	83.67 %	80.33 %	89.14 %	95.03 %
AVLOS	50 hari	41 hari	41 hari	42 hari	45 hari
BTO	6 kali	6 kali	6 kali	7 hari	7 hari
TOI	11 hari	8 kali	10 kali	6 hari	2 hari
NDR	1.43 %	2.01 %	1.06 %	3.4 %	1.25 %
GDR	2.14 %	3.36 %	1.06 %	7.4 %	1.25 %
JML HP	62.293 %	65.224 %	80.929	89,060	109.604
JML PM	1.408 %	1.524	1.934	2.112	2.399
Kj.Rw.JI	23.870	27.159	26.934	26.970	101.354

# *Pendapatan Retribusi Pelayanan Kesehatan*

5 Tahun Terakhir

NO.	TAHUN	TARGET ( RP )	REALISASI ( RP )	CAPAIAN ( % )
1.	2011	7.040.000.000	9.241.876.887	131,28 %
2.	2012	7.800.000.000	9.498.894.141	121,78 %
3.	2013	14.000.000.000	14.077.108.553	100,55 %
4.	2014	16.000.000.000	23.655.889.136	147,85 %
5.	2015	19.300.000.000	28.021.665.289	145,19 %

## Masalah Kesehatan Jiwa di Indonesia



### **PERLU ANDA KETAHUI !!** .....

Populasi Orang Dengan Gangguan Jiwa (ODGJ) semakin meningkat seiring dengan terjadinya pergeseran dari penyakit menular menjadi penyakit degenerative dan kejiwaan.

Bila dilihat berdasarkan data Riskesdas 2013 bahwa :

- Prevalensi gangguan jiwa berat di Indonesia adalah 1,7 permil atau 2 orang per seribu penduduk mengalami gangguan jiwa berat, sedangkan untuk gangguan jiwa emosional tercatat 6 % dari jumlah penduduk.
- Untuk Provinsi Sumatera Barat tercatat prevalensi gangguan jiwa berat 1,9 permil, dengan gangguan emosional 4,5 % dari jumlah penduduk. Data estimasi Gangguan Jiwa Berat dan Gangguan Mental emosional per Kabupaten/Kota di Provinsi Sumatera Barat berdasarkan jumlah penduduk tahun 2013 dapat dilihat pada tabel berikut.

Padang, Desember 2016  
Direktur  
RS. Jiwa Prof. HB. Saanin Padang

dto

dr. Lily Gracediani, M.Kes  
NIP. 19640728 199101 2 003



## SERTIFIKAT ISO 9001 : 2008



## SERTIFIKAT IZIN OPERASIONAL RUMAH SAKIT



# SERTIFIKAT AKREDITASI RUMAH SAKIT

 **Komisi Akreditasi Rumah Sakit**

**SERTIFIKAT AKREDITASI RUMAH SAKIT**

Nomor: **KLARS-RES/1403/2019**

Sertifikat ini diberikan sebagai pengakuan bahwa rumah sakit telah memenuhi standar akreditasi rumah sakit dan dinyatakan:

**LULUS TINGKAT:**

**PARIPURNA**

★ ★ ★ ★ ★

Kepada:

Nama Rumah Sakit: **Rumah Sakit Khonua Jiwa Prof. HB. Sa'udin**  
Alamat: **Jl. Raya Ulu Gadut Padang, Kel. Limas Manis Selatan, Kec. Pauh, Kota Padang  
Provinsi Sumatera Barat**

Berlaku: **sempai dengan 19 DESEMBER 2019**



Jakarta, 11 Desember 2019  
KOMISI AKREDITASI RUMAH SAKIT  
REPUBLIK INDONESIA

  
Dr. dr. Sutono, M.Kes